	实 名	签 名
项目负责人	楼雪婷	
专业负责人	楼雪婷	
设 计 人	唐艳	

注册(执业)章

预留章

出图章

审图章

竣工章

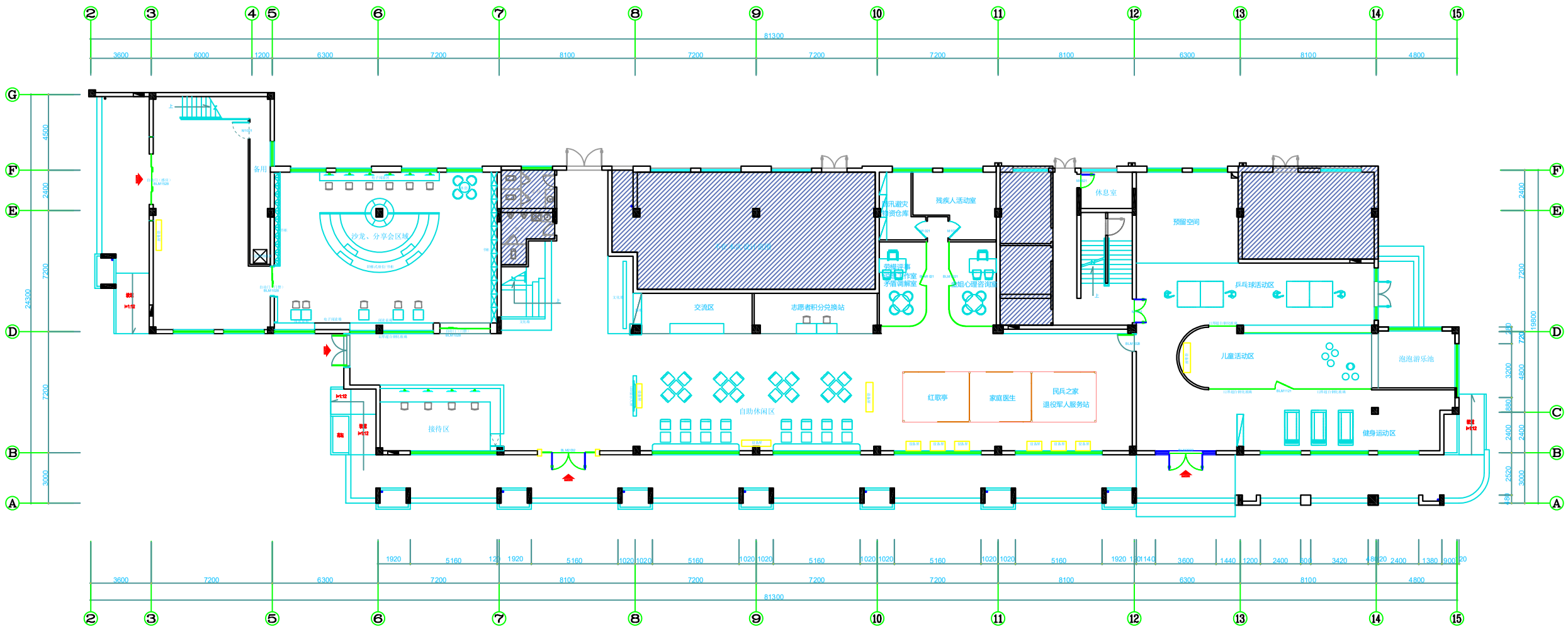

一层平面布置图 1:100

上海精典

SHANGHAIJINGDIAN

上海精典规划建筑设计有限公司

资质行业 风景园林设计 证书编号：A231005959
城乡规划设计证书编号：【沪】城规编字（1450007）

备注

本图纸版权归本设计单位所有，不得用于本工程以外范围

This drawing's design are Copyright and no portion may be reproduced without the written consent of we company.

地址：上海市松江区佘山镇2539号复旦科技创业大厦（号楼10层）

邮编：201437

电话：021-60231686/13602809908

传真：021-60231685

单位出图专用章总章

个人执业专用章总章

合作设计单位

版本	出图事由
A	

建设单位

娄城区城乡建设投资集团有限公司

签署

	姓 名	签 名
项目负责人	楼雪婷	
审定人	李红星	
审核人	刘涛	
专业负责人	楼雪婷	
校对人	陈 盼	
设计人	唐艳	

项目名称

金奥社区党群服务中心建设项目

子项名称

图纸名称

一层平面布置图

阶 段	施工图	项目编号	S2022-016
日 期	2022.07	子项编号	
比 例	1:100	专 业	装修
图 号	饰施-B-102		

会签栏

结构专业	
给排水	
暖通	
电气	
建筑	
方案	